

**LAMPIRAN I  
PERATURAN DAERAH KABUPATEN BANTUL  
NOMOR 9 TAHUN 2018  
TENTANG  
RENCANA DETAIL TATA RUANG  
DAN PERATURAN ZONASI  
BAGIAN WILAYAH PERKOTAAN KASIHAN  
TAHUN 2018-2038**

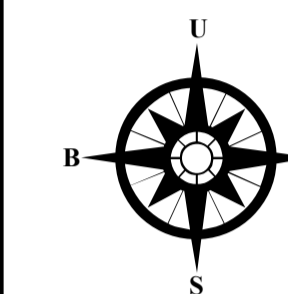

**PEMERINTAH DAERAH KABUPATEN BANTUL**

**PETA RENCANA POLA RUANG**



**Skala 1 : 5.000**



**Lembar 1408-2239C**

Petunjuk Letak Peta

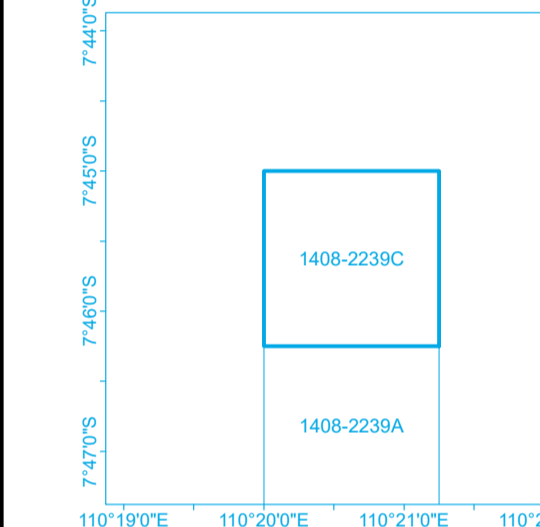

Inset Lokasi

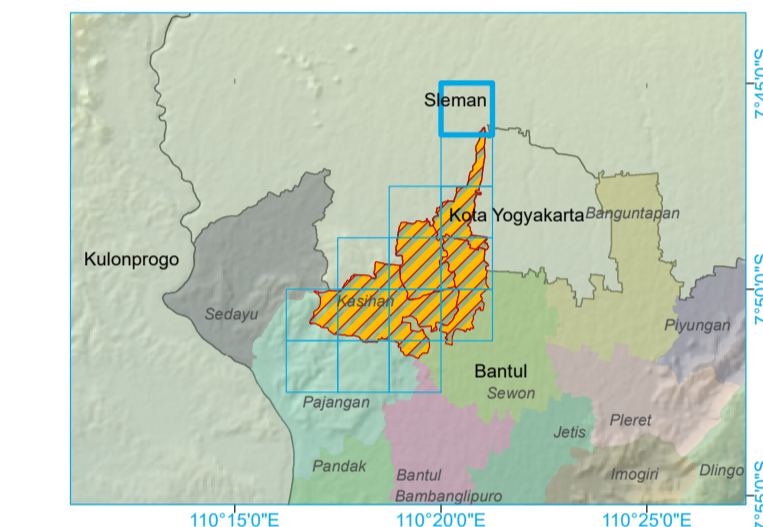

KABUPATEN SLEMAN

KOTA  
YOGYAKARTA

Blok II.1  
DESANGESTIHARJO  
Sub BWP II  
Tambak

Proyeksi : Transverse Mercator  
Sistem Grid : Grid Geografi dan Universal Transverse  
Datum : WGS 1984

**KETERANGAN :**

- Kantor Kecamatan
- Kantor Desa
- Batas Kabupaten
- Batas Kecamatan
- Batas Desa
- Batas Sub BWP
- Batas Blok
- Jalan Arteri Primer
- Jalan Kolektor Primer 1
- Jalan Kolektor Primer 2
- Jalan Lokal
- Jalan Lingkungan
- Sungai
- Zona Industri**
- I-3 = Industri Kecil
- I-4 = Aneka Industri
- Zona Perdagangan dan Jasa**
- K-3 = Perdagangan dan Jasa Deret
- Zona Peruntukan Khusus**
- KH-1 = Pertahanan dan Keamanan (Hankam)
- KH-2B = TPST
- KH-3 = IPAL
- Zona Peruntukan Lainnya**
- PL-1A = Pertanian Tanaman Pangan/Sawah
- PL-1B = Pertanian Hortikultura
- PL-1D = Hutan Rakyat
- PL-3 = Pariwisata
- Zona Perumahan**
- R-2 = Rumah dengan Kepadatan Tinggi
- R-3 = Rumah dengan Kepadatan Sedang
- R-4 = Rumah dengan Kepadatan Rendah
- Zona Perkantoran**
- KT-1 = Perkantoran Pemerintah
- KT-2 = Perkantoran Swasta
- Zona Ruang Terbuka Hijau**
- RTH-3 = Taman Desa
- RTH-5 = Taman Kecamatan
- RTH-15 = Pemakaman
- Zona Perlindungan Setempat**
- PS-1 = Sempadan Sungai
- PS-5 = Sempadan SUTT
- PS-6 = Sempadan Rei KA
- PS-7 = Sempadan Pipa Pertamina
- PS-8 = Sempadan Jalan
- Zona Suaka Alam dan Cagar Budaya**
- SC-2 = Cagar Budaya
- Zona Sarana Pelayanan Umum**
- SPU-1 = Sarana Pendidikan
- SPU-3 = Sarana Kesehatan
- SPU-4 = Sarana Olah Raga
- SPU-5 = Sarana Pelayanan Umum Sosial Budaya
- SPU-6 = Sarana Peribadatan

**Sumber Data :**

1. Peta Rupa Bumi Indonesia Skala 1 : 25.000, BAKOSURTANAL Tahun 2008
2. Citra Satelit World View-2 Perekaman Tahun 2012 yang sudah dilakukan proses Orthorectifikasi
3. Analisis Data Lapangan 2013

**BUPATI BANTUL,**

**SUHARSONO**